

■ 会社情報

商 号	株式会社丸昭建材	
所 在 地	本 店	千葉県柏市高田 1116 番地 32 TEL04-7143-0262
	高 田 事 業 場	千葉県柏市高田 1116 番地 32 TEL04-7142-7707
	第二高田事業場	千葉県柏市高田 1116 番地 37 TEL04-7142-7707
	十 余 二 事 業 場	千葉県柏市十余二 380 番 100 TEL04-7135-6612
創 立	昭和 46 年 04 月 01 日	
資 本 金	3,000 万円	
代 表 者 及 び 役 員	代表取締役 小林 昭 (平成 22 年 12 月 24 日就任) 取締役 小林 寿美代 (平成 22 年 12 月 24 日就任) 取締役 宮脇 秀仁 (平成 22 年 12 月 24 日就任) 取締役 猪野 みどり (平成 22 年 12 月 24 日就任) 監査役 小林 玲子 (平成 18 年 05 月 25 日就任)	
社 員 数	23 名 (内産業廃棄物関連部署 : 17 名)	
会 社 履 歴	昭和 39 年 07 月 丸昭建材店創業 (建築材料販売及び土木工事請負業) 昭和 46 年 04 月 株式会社丸昭建材に改組 平成 05 年 02 月 産業廃棄物処分業新規許可取得 (がれき類等) 平成 05 年 04 月 産業廃棄物収集運搬業許可取得 (千葉県) 平成 15 年 02 月 ISO9001 取得 平成 15 年 11 月 産業廃棄物収集運搬業許可取得 (茨城県) 平成 17 年 12 月 産業廃棄物収集運搬業許可取得 (埼玉県) 平成 18 年 03 月 産業廃棄物処分業変更許可取得 (木くず等追加) 平成 20 年 04 月 産業廃棄物収集運搬業許可取得 (柏市) 平成 20 年 06 月 廃棄物再生事業者登録 (がれき類等・木くず) 平成 21 年 11 月 ISO14001 取得 平成 21 年 11 月 産業廃棄物処分業変更許可取得 (汚泥追加) 平成 22 年 09 月 産業廃棄物収集運搬業許可取得 (船橋市) 平成 22 年 10 月 産業廃棄物収集運搬業許可取得 (千葉市) 平成 22 年 10 月 産業廃棄物収集運搬業許可取得 (東京都)	

■ 許可の内容

[処分業事業計画]

がれき類等	建築構造物の解体に伴って排出されるがれき類等を受入、当社破砕処理施設にて破砕処理を施し、再生砕石又は再砂として販売する。※予定処理量 6,000t/月
木くず等	建築構造物等の解体に伴って排出されるがれき類等を受入、当社破砕処理施設にて破砕処理を施し、木質チップとして販売する。※予定処理量 2,000t/月
汚泥	汚泥（生コンクリート残渣物）を受入、処理ピットにて固化させた後、当社破砕処理施設にて破砕処理を施し、再生砕石又は再砂として販売する。※予定処理量 1,250 m ³ /月

[収集運搬事業計画]

都道府県 及び市	積替え 保管	許可年月日 及び有効期限	許可番号	許可品目							
				廃 プラ	紙 くず	木 くず	繊 維 くず	金 属 くず	ガ ラ 陶	が れ き 類	汚 泥
千葉県 ※A	無	①平成 20 年 04 月 20 日 ②平成 25 年 04 月 19 日	第 01200001791 号	● ※1	●	●	●	● ※2	● ※1	● ※3	● ※4
茨城県	無	①平成 15 年 11 月 13 日 ②平成 25 年 11 月 12 日	第 00801001791 号	● ※1	●	●	●	● ※2	● ※1	● ※3	
埼玉県	無	①平成 17 年 12 月 19 日 ②平成 22 年 12 月 18 日	第 01107001791 号	● ※5	● ※5	● ※5	● ※5	● ※5	● ※5	● ※5	
東京都	無	①平成 22 年 10 月 04 日 ②平成 27 年 10 月 03 日	第 13-00-001791 号	●	●	●	●	●	●	●	

※1：石綿含有産業廃棄物を含み、自動車等破砕物を除く
 ※2：自動車破砕物を除く
 ※3：石綿含有産業廃棄物を含む
 ※4：生コンクリート残さ物に限る
 ※5：石綿含有産業廃棄物を含まない

※A：H23.4より柏市、千葉市、船橋市は千葉県に統合されました。

「廃プラ、紙くず、木くず、繊維くず、金属くず、ガラスくず・コンクリートくず及び陶磁器くず、がれき類」の収集運搬作業は、日祝日を除く、午前8時から5時まで行うものとする。ただし、排出事業者の排出時間や処分場の受入時間等により若干変動することがある。

運搬時は、廃棄物をコンテナに入れるかダンプに直積し、必要に応じて飛散防止シート、荷崩れ防止用ロープ等を使用する。特に、石綿含有産業廃棄物については、梱包しシートで覆い、他の廃棄物と混合しないように仕切りを設けて運搬する。

「汚泥」に関しては、原則として生コンクリートミキサー車を使用して運搬する。収集運搬作業は、日祝日を除く、午前8時から5時まで行うものとする。ただし、排出事業者の排出時間や処分場の受入時間等により若干変動することがある。

[産業廃棄物処分業許可証の写し]



許可番号 第11120001791号

産業廃棄物処分業許可証

住 所 千葉県柏市高田1116番地32

氏 名 株式会社丸昭建材
代表取締役 小林 昭

廃棄物の処理及び清掃に関する法律の許可 第14条第6項 を受けた者であることを証する。
第14条の2第1項

柏市長 秋 山 浩 保

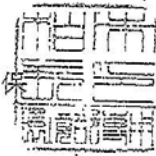

許可の年月日 平成21年11月27日

許可の有効年月日 平成25年2月1日

1 事業の範囲

(1) 事業の区分

破碎及び固化・破碎による中間処理

(2) 産業廃棄物の種類

ア 破碎による中間処理に係るもの

- (7) 木くず, (イ) 繊維くず (廃畳に限る。), (ロ) ガラスくず・コンクリートくず及び陶磁器くず,
- (エ) がれき類

(これらのうち石綿含有産業廃棄物及び特別管理産業廃棄物であるものを除く。)

イ 固化・破碎による中間処理に係るもの

汚泥 (生コンクリート残さ物に限る。)

(これらのうち石綿含有産業廃棄物及び特別管理産業廃棄物であるものを除く。)

2 事業の用に供するすべての施設

許可証別紙1及び許可証別紙2のとおり

3 許可の条件

- 産業廃棄物の処理及び保管は、2に記載する処理能力を超えて行わないこと。
- 破碎に係る作業時間は、午前8時から午後5時までとすること。
- 汚泥の固化処理は、処理ピット内で行うこと。
- 固化施設で処理する汚泥については、固化処理後、許可証別紙1のがれき類等の破碎施設で破碎処理をすること。

4 許可の更新又は変更の状況

平成5年2月2日	新規許可 (千葉県)
平成20年2月15日	更新許可 (千葉県)
平成20年6月11日	変更届 (破碎品目及び保管施設の変更)
平成21年1月22日	変更届 (保管施設の変更)
平成21年11月27日	変更許可 (事業の区分に固化・破碎による中間処理を追加。産業廃棄物の種類に汚泥を追加。)
平成22年9月3日	変更届 (保管施設の変更)
平成23年1月20日	変更届 (代表者変更)

5 許可の申請がされた日における規則第10条の4第3項に掲げる基準への適合性

6 規則第10条の4第5項の規定による許可証の提出の有無 有・無

以下余白

sample

許可証別紙1

事業の用に供するすべての施設

施設の種類 (設置年月日, 許可年月日及び許可番号)	処理能力	数量	設置場所
がれき類等の破碎施設 (設置届: 平成4年8月22日)	320 t/日	1	千葉県柏市高田1116番 32
ガラスくず・コンクリートくず及び陶磁器くず, がれき類の保管場	577.54 m ² 1029.73 m ³	1	
	32.00 m ² 20.13 m ³	1	
製品の保管場	27.44 m ² 47.88 m ³	1	
	3.44 m ²	1	
木くず等の破碎施設 (設置許可: 平成17年7月11日 第17-1-179号)	木くず 81.6 t/日 繊維くず 30.0 t/日	1	千葉県柏市十余二字下大塚 380番100, 380番 101, 380番353, 618番28
木くずの保管場	149.61 m ² 335.14 m ³	1	
	87.12 m ² 171.51 m ³	1	
	92.0 m ² 192.93 m ³	1	
繊維くずの保管場	14.58 m ² 39.36 m ³	1	
残さ物の保管場	3.8 m ² 7.6 m ³	1	
金属くずの保管場	5.0 m ² 10.0 m ³	1	
製品(チップ)の保管場	204.74 m ² 518.95 m ³	1	

許可証別紙2

事業の用に供するすべての施設

施設の種類 (設置年月日, 許可年月日及び許可番号)	処理能力	数量	設置場所
汚泥の固化施設 (設置年月日: 平成21年9月28日)	52.89m ³ /日	1	千葉県柏市高田1116番37
処理ピット	52.89m ³	1	
受入ピット	27.99m ³	1	

以下余白

sample

許可番号 第01200001791号

産業廃棄物収集運搬業許可証

住 所 千葉県柏市高田1116番地32

氏 名 株式会社 丸昭建材
代表取締役 小林 昭

廃棄物の処理及び清掃に関する法律 第14条第1項 の許可を受けた者であることを証する。
第14条の2第1項

千葉県知事 鈴木 栄 治

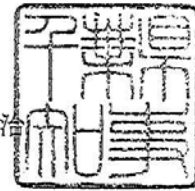

許可の年月日 平成20年4月20日

許可の有効年月日 平成25年1月19日

sample

1. 事業の範囲

(1) 事業の区分

収集・運搬（積替・保管を除く。）

(2) 産業廃棄物の種類

ア 汚泥（生コンクリート残渣物に限る）、イ 廃プラスチック類（石綿含有産業廃棄物を含み、自動車等破砕物を除く）、ウ 紙くず、エ 木くず、オ 繊維くず、カ 金属くず（自動車等破砕物を除く）、キ ガラスくず、コンクリートくず及び陶磁器くず（石綿含有産業廃棄物を含み、自動車等破砕物を除く）、ク がれき類（石綿含有産業廃棄物を含む）

（これらのうち特別管理産業廃棄物であるものを除く。）

※「石綿含有産業廃棄物を含む」の記載のない種類については、石綿含有産業廃棄物を収集・運搬できない。

2. 許可の条件

なし

3. 許可の更新又は変更の状況

平成5年4月20日	新規許可
平成15年4月20日	更新許可
平成15年12月15日	変更許可（6品目の追加）
平成19年8月30日	変更届（代表者変更）
平成20年4月20日	更新許可
平成21年12月10日	変更許可（1品目の追加）
平成23年1月21日	変更届（代表者変更、株主変更、役員変更）

4. 許可の申請がされた日における規則第9条の2第3項に掲げる基準への適合性

5. 規則第9条の2第5項の規定による許可証の提出の有無 有・無

※ 営業の範囲は、千葉市、船橋市及び柏市を除く千葉県の区域とする。

以下余白

■ 施設及び処理の状況

[中間処理施設概要]

<p>高田事業場 (がれき類等)</p>	<p>施設の種類： 破砕施設 品 目： がれき類、ガラスくず・コンクリートくず及び陶磁器くず 設置年月日： 平成4年8月22日（設置届） 設置場所： 千葉県柏市高田 1116 番地 32 処理能力： 320t／日 稼働時間： 8h／日（8時～17時） 処理方式： 破砕機（KAP型重負荷用） 構造・設備の概要： インペラブレーカー、振動ふるい 環境保全対策： 破砕機部分を屋内に設置</p>
<p>十余二事業場 (木くず類等)</p>	<p>施設の種類： 破砕施設 品 目： 木くず・繊維くず（廃置に限る。） 設置年月日： 平成17年7月11日（設置許可） 設置場所： 千葉県柏市十余二 380 番 100 処理能力： 81.6t／日 稼働時間： 8h／日（8時～17時） 処理方式： 破砕機（電動） 構造・設備の概要： 木材リサイクラ・ロータリースクリーン・散水設備・防音壁 環境保全対策： 完全屋内施設</p>
<p>第2高田事業場 (汚泥)</p>	<p>施設の種類： 固化・破砕 品 目： 汚泥（生コンクリート残さ物に限る） 設置年月日： 平成21年9月28日 設置場所： 千葉県柏市高田 1116 番地 37 処理能力： 52.89 m³／日 稼働時間： 8h／日（8時～17時） 処理方式： 固化・破砕 構造・設備の概要： 汚泥専用処理ピット 環境保全対策： 屋内施設、雨水のオーバーフロー防止壁</p>

〔 収集運搬車両概要 〕

車 両 形 式 :	ダンプ車	
運 搬 品 目 :	廃プラ、紙くず、木くず、繊維くず、金属くず、ガラスくず・コンクリートくず及び陶磁器くず、がれき類	
最 大 積 載 量 :	2t×2台、9.3t×1台	3台
車 両 形 式 :	脱着装置付コンテナ専用車	
運 搬 品 目 :	廃プラ、紙くず、木くず、繊維くず、金属くず、ガラスくず・コンクリートくず及び陶磁器くず、がれき類	
最 大 積 載 量 :	3.95t×1台	1台
車 両 形 式 :	ミキサー車	
運 搬 品 目 :	汚泥（生コンクリート残さ物に限る。）	
最 大 積 載 量 :	3.76t×1台、3.78t×3台、3.81t×1台、3.95t×1台、4.00t×1台 9.66t×1台、9.71t×1台、9.86t×1台、9.92t×3台、9.93t×1台 10.00t×1台	15台

〔 収集運搬計画運搬量（t／月）〕

金属くず		10.0
紙くず		0.5
木くず		10.0
繊維くず		0.5
石綿含有無し	廃プラスチック	0.5
	ガラスくず・コンクリートくず及び陶磁器くず	1.0
	がれき類	100.0
石綿含有有り	廃プラスチック	0.5
	ガラスくず・コンクリートくず及び陶磁器くず	1.0
	がれき類	2.0

[処理工程図／高田事業場]

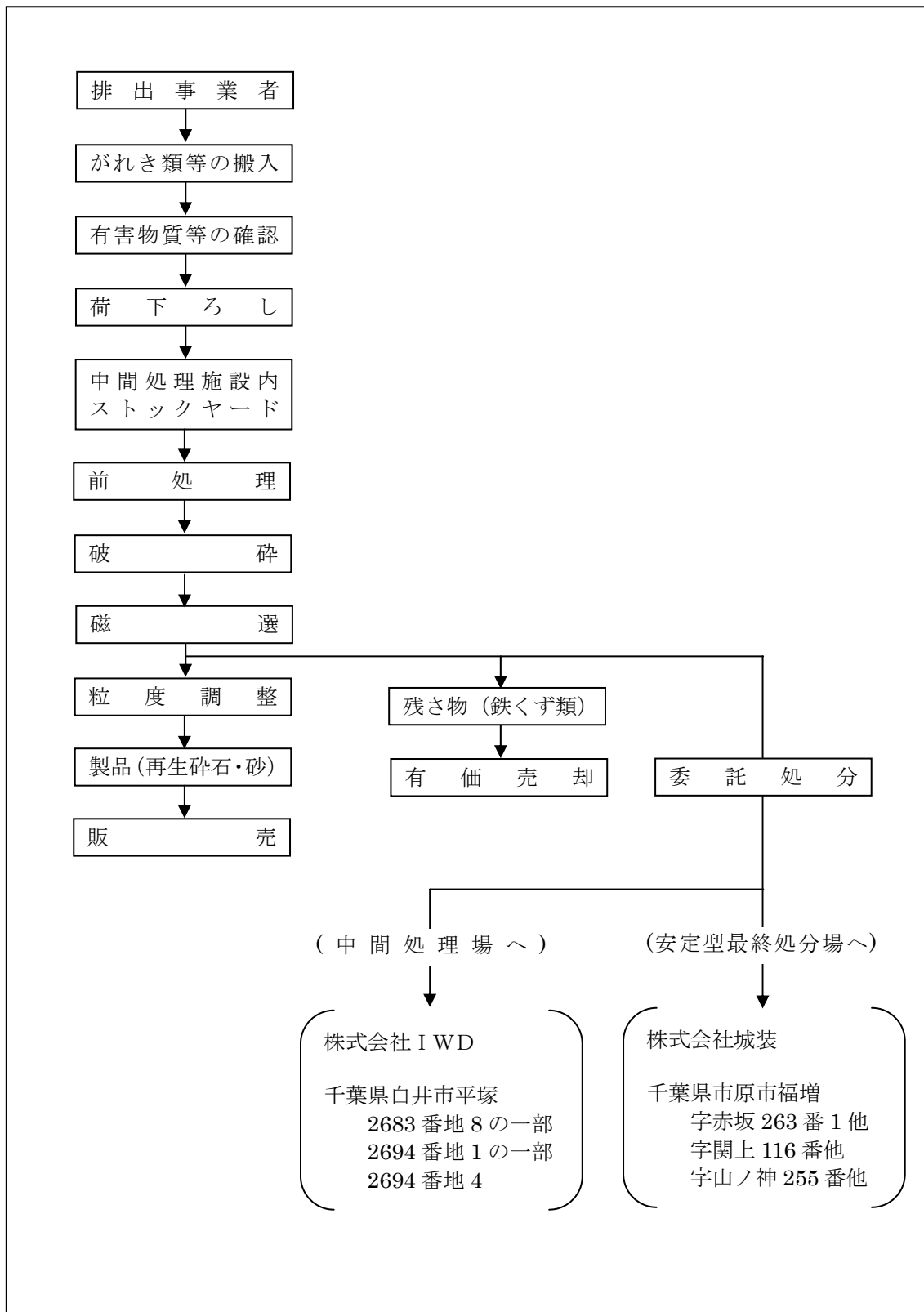

〔 処理工程図／十余二事業場 〕

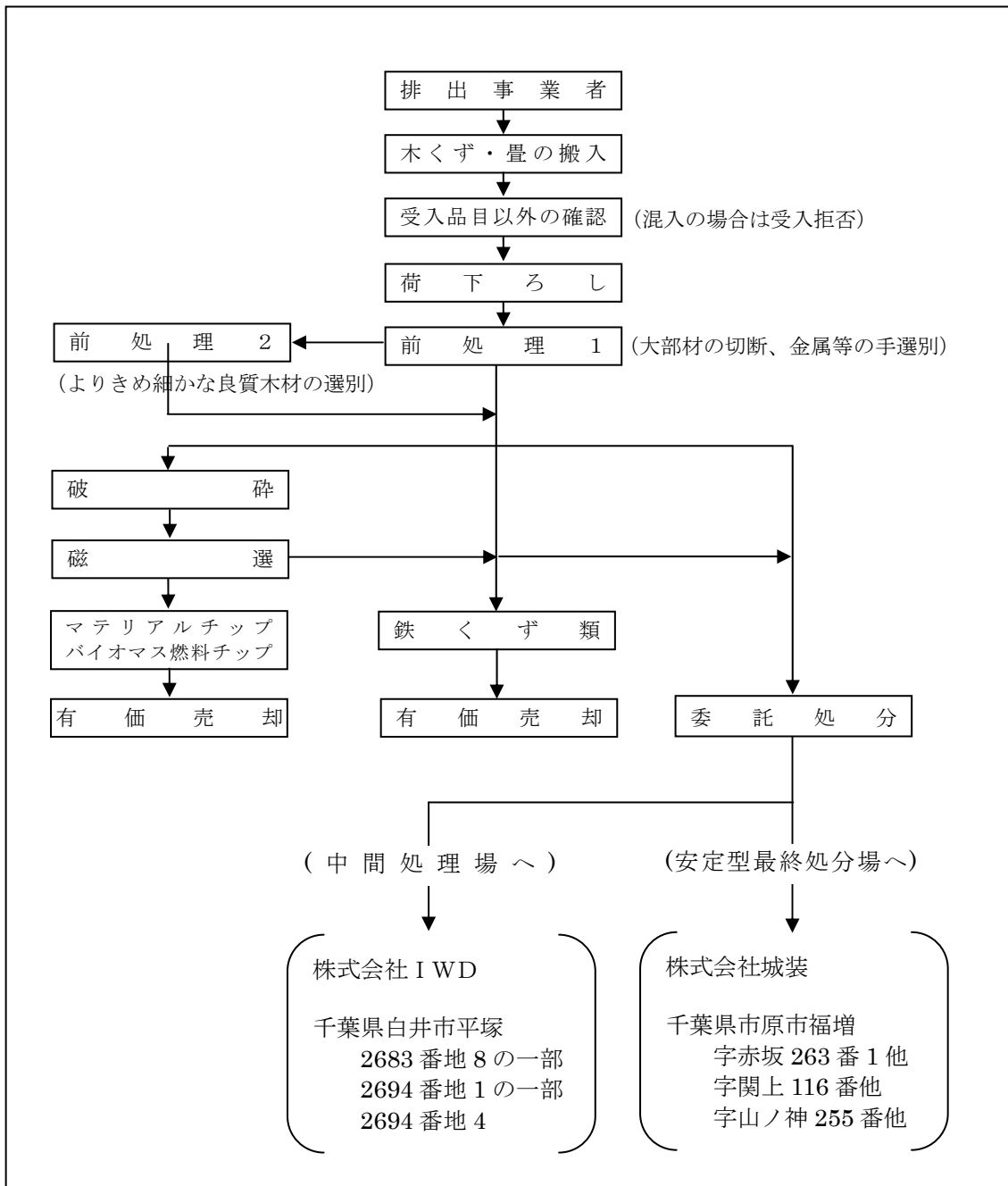

[処理工程図／第2 高田事業場]

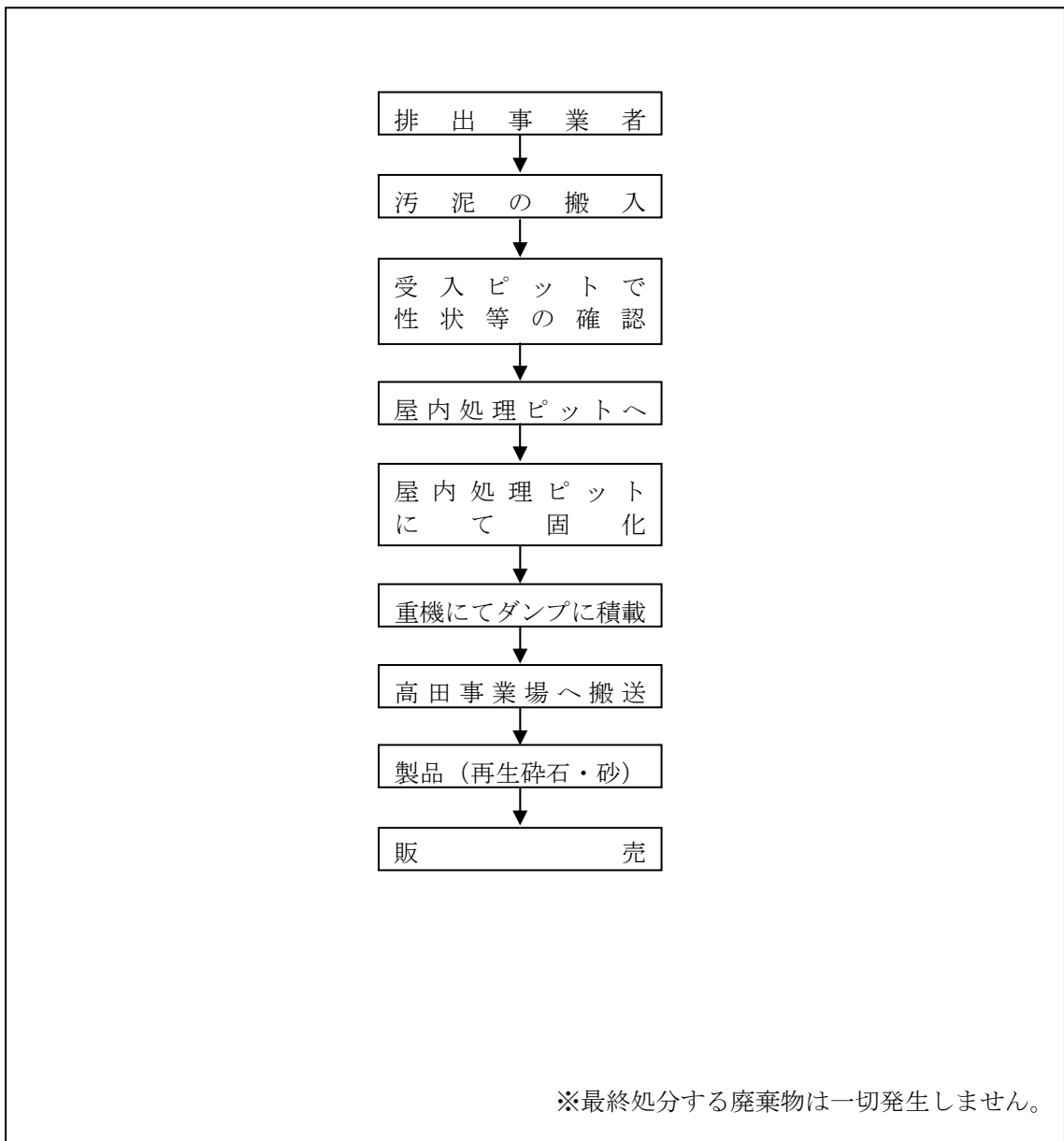

[処理の実績／処分業]

廃棄物の種類	処分方法	処 理 実 績 (月)													
		H22 5月	6月	7月	8月	9月	10月	11月	12月	H23 1月	2月	3月	4月	5月	6月
がれき類	破砕	7469.97 t	7048.94 t	7645.11 t	7428.35 t	7341.93 t	7042.99 t	7354.66 t	5603.51 t	3977.18 t	5798.34 t	6218.53 t	4936.42 t	4659.42 t	6140.58 T
ガラスくず・陶磁器くず 及びコンクリートくず		518.19 t	807.15 t	729.19 t	758.76 t	756.51 t	577.35 t	547.19 t	589.22 t	508.16 t	457.46 t	407.90 t	306.49 t	289.56 t	614.08 t
(内汚泥固化物)		(431.67t)	(563.15t)	(571.67t)	(590.76t)	(614.90t)	(480.35t)	(449.19t)	(565.22t)	(458.16t)	(437.46t)	(397.90t)	(293.82t)	(279.56t)	(574.08t)
木くず		1293.48 t	1177.47 t	1381.78 t	1078.87 t	1208.24 t	1388.69 t	1430.79 t	1385.13 t	1185.88 t	1582.08 t	1952.91 t	1832.86 t	1867.70 t	2123.64 T
繊維くず (廃量に限る)		1.65 t	2.63 t	6.94 t	6.93 t	2.00 t	30.60 t	33.69 t	17.88 t	4.59 t	7.65 t	15.03 t	6.76 t	10.22 t	10.50 T
汚泥 (生コンクリート残さ部に限る)	固化・破砕	187.69 m ³	244.85 m ³	248.55 m ³	256.85 m ³	267.35 m ³	208.85 m ³	195.30 m ³	245.75 m ³	199.20 m ³	190.20 m ³	173.00 m ³	127.75 m ³	121.55 m ³	249.60 m ³

[処理の実績／中間処理後の持出先及び処分方法・処分量／処分業]

廃棄物の種類	持出先	処 理 実 績 (月)													
		H22 5月	6月	7月	8月	9月	10月	11月	12月	H23 1月	2月	3月	4月	5月	6月
がれき類、ガラスくず・陶磁器くず及びコンクリートくず	自社・販売 (再生砕石等)	2408.00 m ³	2542.00 m ³	4708.50 m ³	4116.00 m ³	6821.00 m ³	4201.00 m ³	7687.00 m ³	3766.00 m ³	3138.00 m ³	3640.00 m ³	5020.50 m ³	4455.50 m ³	2993.00 m ³	3984.00 m ³
木くず、繊維くず	自社・販売 (木質チップ)	1410.07 t	1211.01 t	1537.21 t	1119.78 t	1360.33 t	1475.82 t	1489.07 t	1496.68 t	1185.29 t	1723.73 t	1877.21 t	1679.78 t	1806.94 t	2367.05 t
廃プラスチック	千葉県白井市平塚 2683番地8他 (株)IWD千葉工場	15.50 m ³	21.50 m ³	5.00 m ³	—	5.50 m ³	7.00 m ³	—	6.00 m ³	—	7.50 m ³	—	7.00 m ³	—	7.50 m ³

■ 財務諸表

〔 貸借対照表 〕 (平成 23 年 3 月 31 日現在)

(単位：円)

科 目	金 額	科 目	金 額
(資産の部)		(負債の部)	
流動資産	665,432,680	流動負債	587,079,954
固定資産		固定負債	547,337,262
有形固定資産	1,380,865,241	負債の合計	1,134,417,216
無形固定資産	729,147	(資本の部)	
投資その他の資産	44,968,320	資本金	30,000,000
繰延資産	3,132,234	利益剰余金	
		利益準備金	7,500,000
		その他利益剰余金	923,210,406
		資本の合計	960,710,406
資産の合計	2,095,127,622	負債・資本の合計	2,095,127,622

〔 損益計算書 〕 (平成 22 年 4 月 1 日から平成 23 年 3 月 31 日まで)

科 目	金 額
(経常損益の部)	
営業利益	6,537,561
営業外利益	304,474,100
経常利益	311,011,661
(特別損益の部)	
特別利益	6,651,192
税引前当期純利益	317,662,853
法人税その他の税額	143,234,083
当期純利益	174,428,770

〔貸借対照表〕(平成22年3月31日現在)

(単位:円)

科 目	金 額	科 目	金 額
(資産の部)		(負債の部)	
流動資産	641,558,101	流動負債	601,599,720
固定資産		固定負債	527,915,262
有形固定資産	1,202,243,471	負債の合計	1,129,514,982
無形固定資産	729,147	(資本の部)	
投資その他の資産	69,378,210	資本金	30,000,000
繰延資産	1,887,689	利益剰余金	
		利益準備金	7,500,000
		その他利益剰余金	748,781,636
		資本の合計	786,281,636
資産の合計	1,915,796,618	負債・資本の合計	1,915,796,618

〔損益計算書〕(平成21年4月1日から平成22年3月31日まで)

科 目	金 額
(経常損益の部)	
営業利益	5,762,986
営業外利益	8,513,116
経常利益	14,276,102
(特別損益の部)	
特別利益	394,396
税引前当期純利益	14,670,498
法人税その他の税額	3,005,822
当期純利益	11,664,676

〔貸借対照表〕(平成21年3月31日現在)

(単位:円)

科 目	金 額	科 目	金 額
(資産の部)		(負債の部)	
流動資産	710,550,362	流動負債	519,520,922
固定資産		固定負債	492,708,262
有形固定資産	1,007,434,211	負債の合計	1,012,229,184
無形固定資産	729,147	(資本の部)	
投資その他の資産	67,057,050	資本金	30,000,000
繰延資産	1,075,374	利益剰余金	
		利益準備金	7,500,000
		その他利益剰余金	737,116,960
		資本の合計	774,616,960
資産の合計	1,786,846,144	負債・資本の合計	1,786,846,144

〔損益計算書〕(平成20年4月1日から平成21年3月31日まで)

科 目	金 額
(経常損益の部)	
営業損失	709,450
営業外利益	6,431,945
経常利益	5,722,495
(特別損益の部)	
特別利益	51,357,091
税引前当期純利益	57,079,586
法人税その他の税額	24,944,298
当期純利益	32,135,288

■ 料金

〔 処分業 〕 (平成 23 年 04 月 01 日現在)

産業廃棄物の種類	区分	価格	主な状態・備考
がれき類、ガラス くず・陶磁器くず 及びコンクリート くず	A	1,500 円 / t	無筋良物、路盤廃材、異物混入無し、標準寸法
	B	1,800 円 / t	少量鉄筋混入、標準寸法超過物等
	C	2,100 円 / t	鉄筋コンクリート、アスファルト等
	D	2,700 円 / t	二次製品混入等
	E	3,500 円 / t	U字溝、L型、万年堀等
	F	4,500 円 / t	杭、ヒューム管、特大物等
	G	特別料金	上記以外の物
木くず	A	8 円 / kg	釘程度付着建築解体材、木質パレット等
	B	A + 2 円 / kg	建築金具等異物付着建築解体材、コンパネ等
	C	A + 5 円 / kg	ボルト等多量異物付着建築解体材等
	D	A + 8 円 / kg	貼物等多量異物付着建築解体材等
生木	枝葉等	17 円 / kg	
	木の根	30 円 / kg	
畳	良	900 円 / 枚	腐敗・濡れていないもの
	悪	5,000 円 / 枚	上記以外のもの

※標準寸法：30cm×30cm×30cm

※料金は廃棄物の種類・性情等により異なる場合があります。詳細につきましては、当社リサイクル部（TEL：04-7142-7707）までお問合せ下さい。

〔 収集運搬業 〕 (平成 23 年 03 月 01 日現在)

収集運搬料金につきましては、種類、量、運搬距離、により計算いたします。当社リサイクル部（TEL：04-7142-7707）までご相談下さい。無料にてお見積りいたします。

■ 組織体制

〔 社内組織／組織図 〕

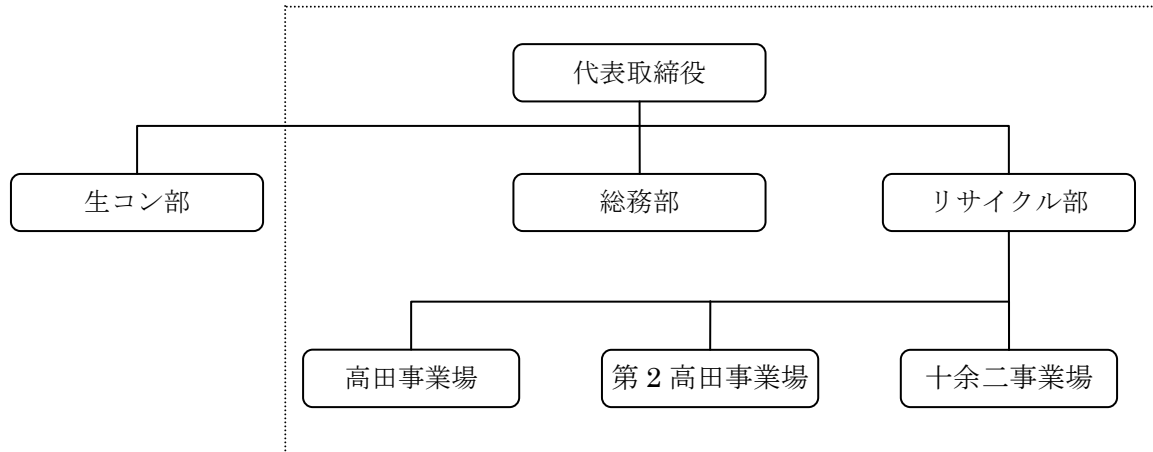

※枠内が産業廃棄物関連部署

〔 社内組織／人員配置 〕

	総務部	リサイクル部			合計
		営業	高田事業場 第2高田事業場	十余二事業場	
正社員	4名	3名	7名	3名	17名

〔 社内組織／職務分掌 〕

部 署		内 容
総 務 部		財務、処理委託契約書関連事務、人事、その他庶務
リサイクル部	営 業	産業廃棄物全般の営業
	高田事業場 第2高田事業場	がれき類等・汚泥の受入及び処理、再生品の販売
	十余二事業場	木くず等の受入及び処理、再生品の販売

〔 環境保全技術に関する資格取得状況 〕

当該資格取得者なし

〔 産業廃棄物関係講習会の受講状況 〕

項 目	内 容
講習会の名称	産業廃棄物又は特別管理産業廃棄物処理業の許可申請に関する講習会（更新）
実施者	財団法人 日本産業廃棄物処理振興センター
修了日	平成22年6月25日
修了者数及び修了者番号	1名（修了証番号：第510025153号）

■ 地域融和

当社工場は、工場見学を希望される地域住民の方々に対しまして適宜開放しております。

■ 環境保全への取組

ISO 14001:2004／JIS Q 14001:2004 認証取得（平成 21 年 10 月 24 日）

■ 情報公開日

- 平成 21 年 12 月 01 日（初回）
- 平成 22 年 07 月 01 日（第 1 回更新）
- 平成 23 年 01 月 23 日（第 2 回更新）
- 平成 23 年 07 月 07 日（第 3 回更新）